



Personalul din parcuri de divertisment – zilnic în siguranță

Manual de instruire



Cuprins

Ghid

în vederea instruirii privind siguranța angajaților din parcuri de divertisment

Activități și mijloace auxiliare în domeniul parcurilor de divertisment	3
Îmbrăcăminte de lucru și echipament individual de protecție (EIP)	4
ÎAC (Împiedicare, Alunecare, Cădere)	6
Lucrări electrice	8
Apă și apă reziduală	9
Cuplarea unei remorci cu bară de tracțiune	10
Asigurarea unei remorci	11
Asigurarea containerelor	12
Scări și scărițe, schele de mici dimensiuni	13
Operarea macaralelor	16
Operarea atracțiilor	18
Gastronomie	23
Protecție împotriva incendiilor	25
Căi de evacuare	26
Dezinfecție și curățenie	27
Simboluri de siguranță	28
Dovada de instruire pentru operatorii de parcuri de distracție	29
Despre DSB	31

Activități și mijloace auxiliare în domeniul parcurilor de divertisment

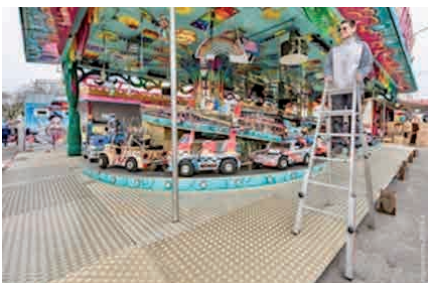

Îmbrăcăminte de lucru și echipament individual de protecție (EIP)



Atenție pericol cauzat de:

- impactul cu obiecte
- obiecte care se balansează
- obiecte care se răstoarnă
- obiecte care zboară
- obiecte care cad



O cască are rolul de a vă proteja în cazul în care ați putea fi nimeriți de obiecte și/sau dacă ați putea să vă loviți cu capul de un obiect imobil.



Informații suplimentare: Regulamentul DGUV 112-193 Folosirea căștilor de protecție

Îmbrăcăminte de lucru și echipament individual de protecție (EIP)



Există un pericol de accidentare dacă nu se poartă îmbrăcăminte de protecție / echipamentul individual de protecție prevăzut.



Folosiți-vă îmbrăcăminte de lucru furnizată și purtați întotdeauna încălțăminte de protecție, precum și cască, mănuși și alte echipamente individuale de protecție, dacă este necesar sau impus.



Informații suplimentare: Regulamentul DGUV 112-193 Folosirea căștilor de protecție

ÎAC (Împiedicare, Alunecare, Cădere)



Firele (de exemplu furtunuri, cabluri) care se află pe podea reprezintă un pericol acut de împiedicare.



Utilizarea pragurilor pentru cabluri și furtunuri protejează împotriva pericolului de împiedicare.

Informații suplimentare: Informare BGN Împiedicare, Alunecare, Cădere

ÎAC (Împiedicare, Alunecare, Cădere)



Există un risc de cădere începând de la o înălțime de peste 1 metru.



Dacă nu există alte protecții împotriva căderii (de exemplu balustrade), trebuie să folosiți echipamentul individual de protecție împotriva căderii (EIPÎC).



Informații suplimentare: Cunoștințe compacte BGN: ASR A2.1: Protecție împotriva căderii și a obiectelor în cădere, accesul în zone periculoase

Lucrări electrice

Lucrările și reparațiile la instalațiile electrice pot fi efectuate doar de către electricieni specializați.

În acest context trebuie respectate cele 5 reguli de siguranță:

1. **Deconectare:** Deconectarea se referă la decuplarea tuturor polilor unei instalații electrice de piesele sub tensiune.
2. **Asigurare împotriva repornirii.**
3. **Constatarea lipsei de tensiune.**
4. **Împământare și scurtcircuitare.**
5. **Acoperirea sau îngrădirea pieselor alăturate, aflate sub tensiune.**

Informații suplimentare: Informarea DGUV 203-001 Siguranța în ceea ce privește lucrările la instalații electrice

Apă și apă reziduală



Racordați furtunul albastru (apă proaspătă) la „Alimentare”.

Racordați furtunul roșu (apă reziduală) la „Evacuare apă”.



Pericol de confuzie!

Asigurați-vă că furtunurile sunt racordate corect. În cazul unei confuzii, există riscul de contaminare a rețelei de apă proaspătă.



Informații suplimentare: Instrucțiune de lucru a antreprenorului

Cuplarea unei remorci cu bară de tracțiune



Nu staționați între remorci și vehiculele de tractare în timpul cuplării și nu țineți bara de tracțiune susținută cu mâinile. **Există pericolul să fiți striviți.**



Corect este astfel:

1. Pentru cuplarea remorcilor, amplasați întâi bara de tracțiune la înălțimea potrivită;
2. Apoi ieșiți din zona dintre remorcă și vehiculul de tractare și ghidați persoana care conduce;
3. Pătrundeți din nou între remorcă și vehiculul de tractare abia după cuplare, în vederea conectării cablurilor electrice și de frână.



Asigurarea unei remorci



Există pericolul să se deplaseze remorca, pericol de accidentare la degete și mâini.



Asigurați remorcile doar cu penele prevăzute în acest scop.



Asigurarea fiabilă a containerelor



Asigurarea containerelor cu Twistlocks pe suprafața de încărcare

1. Împingeți în sus piulița de strângere (A) și rotiți-o 90° pentru ca axul de pivotare care se vede în gaură să stea perpendicular față de direcția de deplasare.
2. Strângeți piulița și
3. Introduceți dispozitivul de blocare (B) pentru ca piulița de strângere să nu se mai poată învârti.



Scări și scărițe, schele de mici dimensiuni



Atenție!

Pericol de cădere la traversarea scărilor.



Scările care sunt folosite pentru a urca pe acoperișuri sau alte suprafețe trebuie să depășească cu 1 metru înălțimea acoperișului, pentru a vă putea ține de ele atunci când faceți trecerea.

Informații suplimentare: Informarea DGUV 208-016, Instrucțiuni privind utilizarea scărilor și scărițelor

Scări și scărițe, schele de mici dimensiuni



Pericol de cădere!

Nu escaladați balustrade sau elemente structurale care nu sunt prevăzute în acest sens, atunci când trebuie să executați lucrări la înălțime.



Nu urcați pe ultimele trepte sau ultimii fusci ai unei scări.



Nu urcați pe remorci sau pe suprafețe de încărcare fără a folosi suporturi de urcare și nici nu săriți de pe acestea.



Informații suplimentare: Informarea DGUV 208-016, Instrucțiuni privind utilizarea scărilor și scărițelor

Scări și scărițe, schele de mici dimensiuni



Nu treceți de pe scări duble pe alte suprafețe.
Există pericolul ca scara să se răstoarne.
În acest scop, folosiți scări de rezemare.



Folosiți scări de mărimea potrivită și asigurați-le (dacă este necesar) împotriva căderii.

Respectați instrucțiunile de utilizare atunci când folosiți scări.

Acestea includ, printre altele:

- Nu folosiți scări defecte
- Nu folosiți ultimii doi fusci superiori de pe scările duble
- Nu folosiți ultimii trei fusci superiori de pe scările de rezemare
- Nu urcați câte două persoane pe o scară
- Asigurați scările împotriva alunecării, dacă este necesar
- Efectuați doar lucrări ușoare de pe scări
- Nu vă întindeți prea mult în lateral.



Informații suplimentare: Informarea DGUV 208-016, Instrucțiuni privind utilizarea scârilor și scărițelor

Operarea macaralelor



Nu trebuie să vă deplasați **niodată** cu cârligul macaralei sau pe încărcături suspendate.
Există pericolul să cădeți sau să fiți striviți.



Atenție pericol!

- Pentru cap, atunci când încărcătura se balansează pe macara.
- Pentru mâini, dacă încărcătura este așezată mai repede decât era de așteptat.



Informații suplimentare: Directiva DGUV 52 Macarale

Operarea macaralelor



Există pericolul să fiți loviți sau striviți de încărcătură, precum și un risc pentru picioarele dumneavoastră, dacă nu purtați încălțăminte de protecție, în timpul coborârii încărcăturii.



Purtați întotdeauna cască în timpul utilizării macaralei. Aceasta vă protejează capul dacă încărcătura se balansează. Nu ghidați încărcăturile direct cu mâna, ci cu un cablu de ghidaj. Purtați mănuși. Astfel, mâinile dumneavoastră sunt protejate și puteți menține suficientă distanță față de încărcătură.



Informații suplimentare: Directiva DGUV 52 Macarale

Operarea atracțiilor



Pericol!
Puteți fi loviți și striviți de alte mașinuțe.



Așezați-vă în mașinuță pentru a fi protejați împotriva impactului cu alte mașinuțe.

Operarea atracțiilor



Este **interzis** să vă deplasați stând în picioare în timpul cursei! Există pericolul să cădeți.

(Excepție face colectarea jetoanelor, în timpul deplasării foarte lente)



Pericol de cădere și accidentare în cazul în care se sare de pe atracții în timpul cursei.



Operarea atracțiilor



În timpul curselor în desfășurare, staționați în locurile prevăzute, în afara zonei periculoase și observați turul atracției și oaspeții.

În acest timp, cel mai bine este să stați în afara zonelor îngrădite.



Delimitați întotdeauna zona periculoasă (dacă acest lucru este impus sau posibil). Rămâneți în afara zonei periculoase.

Operarea atracțiilor



Dacă stați prea aproape de atracția în mișcare, există riscul să fiți apucați sau loviți de vehiculele în deplasare sau de vizitatori.



În timpul cursei, nu încercați **niciodată** să ridicați de pe jos obiecte pierdute în zona periculoasă.

Acest lucru trebuie făcut întotdeauna după cursă și în urma consultării cu persoana de la stația aferentă atracției.



Operarea atracțiilor



Halten Sie sich während der Fahrt immer außerhalb der markierten Gefahrenbereiche auf.



Verlassen Sie nach der Kontrolle der Sicherheitsbügel oder anderer Sicherheitseinrichtungen den Gefahrenbereich und geben Sie dem Fahrstand das verabredete Zeichen, dass die Fahrt beginnen kann.

Gastronomie



Pericol de explozie a grăsimii: nu așezați niciodată băuturi sau alte lichide lângă friteuză.

Gastronomie



Dacă se formează bule, îmbinarea este neetanșă și există un pericol de explozie.



După racordarea unei butelii de gaz, verificați dacă legăturile sunt etanșe, folosind un spray de detectare a scurgerilor.



În acest caz, conexiunea trebuie strânsă cu grijă. Verificați garniturile, dacă este necesar.

Protecție împotriva incendiilor



Pericol!

Dacă stingătoarele sunt blocate sau inaccesibile, incendiile nu pot fi stinse în timp util.



Amplasați stingătoarele astfel încât să fie ușor accesibile, ideal în apropierea intrării.

Căi de evacuare



Căile de evacuare și de salvare, precum și căile de acces la standuri și alte activități nu trebuie să fie niciodată blocate.



Păstrați întotdeauna căile de evacuare și de salvare libere pe toată lățimea lor, pentru ca în caz de pericol să poată fi eliberată rapid zona și pentru ca forțele de salvare să aibă acces rapid.

Dezinfecție și curățenie



❌ Dacă folosiți agenți de curățare și altele similare fără să purtați mănuși de protecție, vă veți deteriora pielea pe termen lung.



✅ Purtați întotdeauna mănuși de protecție atunci când folosiți agenți de curățare.



Simboluri de siguranță

 Nu este apă potabilă	 Avertisment asupra pericolului de strivire	 Folosiți hamul de siguranță
 Interzis pentru vehicule industriale	 Avertisment asupra substanțelor inflamabile	 Cale de salvare/ieșire de urgență cu semn suplimentar (săgeată direcțională)
 Accesul interzis	 Avertisment asupra accidentărilor la mâini	 Prim ajutor
 Avertisment general (întotdeauna în combinație cu un semn suplimentar)	 Avertisment asupra buteliilor de gaz	 Loc de adunare
 Avertisment asupra obstacolelor de pe jos	 Folosiți căști de protecție auditivă	 Inflamabil
 Avertisment asupra pericolului de cădere	 Folosiți ochelari de protecție	 Coroziv
 Avertisment asupra tensiunii electrice	 Folosiți mănuși de protecție	 Iritant pentru piele sau ochi / nociv
 Avertisment asupra încărcăturilor suspendate	 Folosiți cască de protecție pentru cap	 Periculos pentru mediul înconjurător

Dovada de instruire pentru operatorii de parcuri de distracție

Instrucțiuni privind măsurile de siguranță la locul de muncă

Companie:	
Eveniment:	Data:
Instructor:	

Temele instruite (bifați și adaptați / completați după caz, în funcție de specificul companiei):

Protecția muncii în general

Obligațiile de cooperare ale angajaților	Interzicerea consumului de alcool / droguri (de ex. cannabis)
Utilizarea echipamentului individual de protecție (EIP)	Comportamentul în caz de accidente / primul ajutor / trusa de prim ajutor / raportarea accidentelor
Utilizarea în siguranță a substanțelor periculoase / agenți de curățare	Protecția împotriva incendiilor / comportamentul în caz de incendiu / utilizarea extincătoarelor
Utilizarea în siguranță a uneltelor de mână	Măsuri de igienă
Pericole electrice / utilizarea în siguranță a dispozitivelor / instalațiilor electrice	Protecția pielii / îngrijirea pielii / protecție UV / protecție împotriva intemperiei

Asamblare și demontare

Lucrul la înălțime / pericole de cădere	Pericole de tăiere și strivire
Utilizarea în siguranță a scărilor	Comportamentul sigur în timpul lucrărilor cu macaraua
Utilizarea echipamentului individual de protecție împotriva căderilor	Utilizarea în siguranță a vehiculelor
Pericole de la obiecte care pot cădea	

Comportamentul în timpul funcționării

Operarea echipamentelor de distracție	Călătorii cu echipamentele de distracție
Risc de a fi prins de mecanism	Locurile de staționare în timpul funcționării
Căutarea / ridicarea obiectelor pierdute	Gestionarea oaspeților (dificili)
Pericole de împiedicare, alunecare, cădere	Încălțăminte de protecție
Utilizarea în siguranță a echipamentelor / armelor	Pericol de tăiere / utilizarea cuțitelor
Utilizarea în siguranță a gazului lichefiat	Schimbarea buteliilor de gaz
Suprafețe fierbinți / pericol de ardere	

Măsuri specifice locului de desfășurare

Căile de evacuare și salvare	Alertarea serviciului local de salvare

Am efectuat instruirea pe temele menționate pe verso și m-am asigurat că temele au fost înțelese.

Nume instructor
Prenume
Semnătură

Am fost instruit(ă) la data de _____ pe temele bifate pe față. Am înțeles conținutul.
Am înțeles conținutul.

Nume instructor
Prenume
Semnătură

Despre DSB



Deutscher Schaustellerbund e.V. (DSB - Uniunea germană a parcurilor de divertisment), societate cu sediul în Berlin, este cea mai mare organizație profesională din lume pentru activități legate de parcuri de divertisment din Germania, având în prezent 92 de asociații membre la nivel regional. Sarcinile centrale sunt reprezentate de conservarea și promovarea patrimoniului tradițional cultural și economic în ceea ce privește târgurile, carnavalurile, bâlciurile și piețele de Crăciun.

Găsiți informații suplimentare pe <https://www.dsbev.de>

Deutscher Schaustellerbund e.V.

Am Weidendamm 1 A

10117 Berlin

Telefon: 030/59 00 99-780

Fax: 030/59 00 99-787

E-Mail: mail@dsbev.de

Facebook: www.facebook.com/dsbev

În colaborare cu BGN



BGN

Berufsgenossenschaft
Nahrungsmittel
und Gastgewerbe